

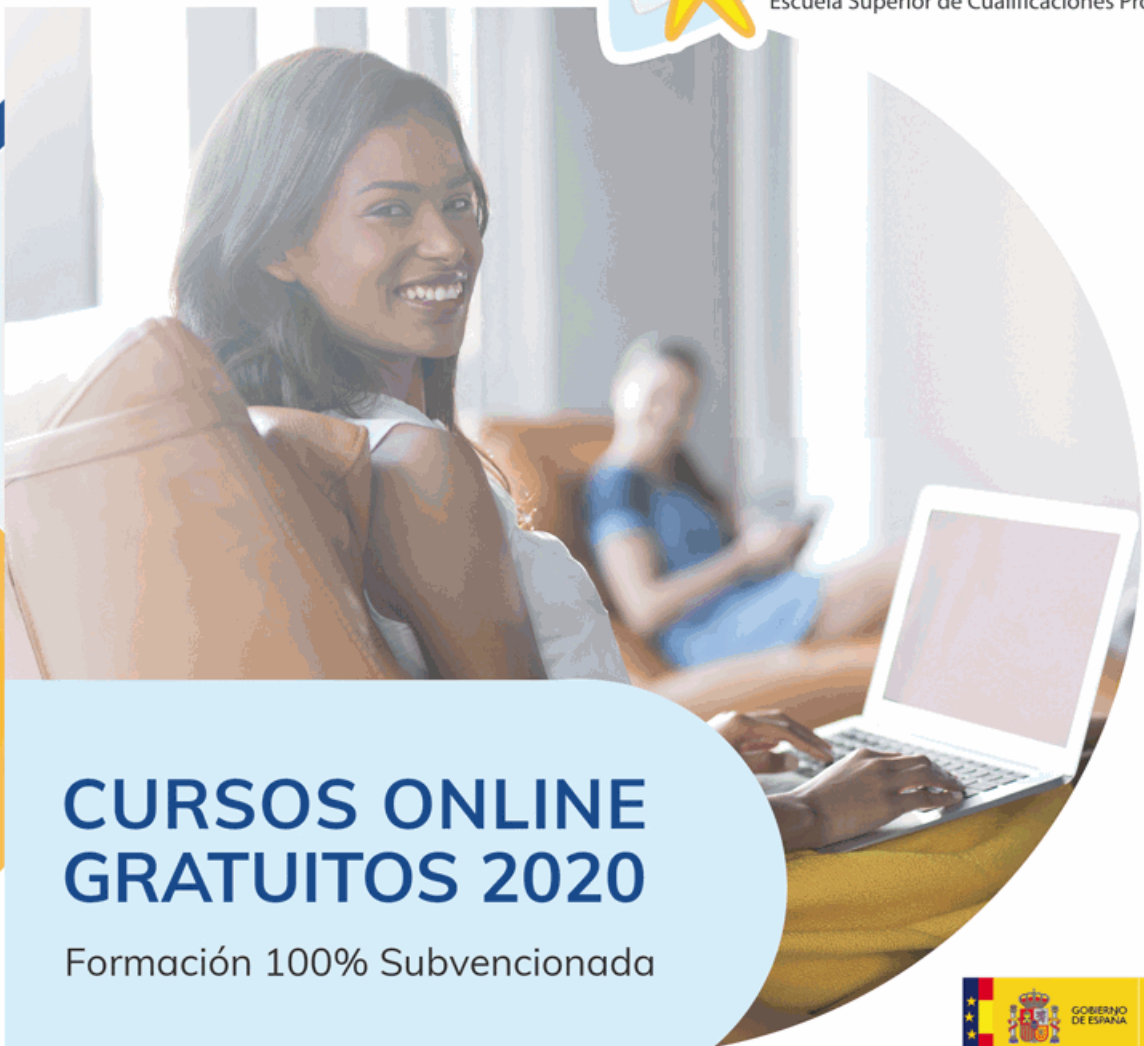

# CUALIFICA2

Escuela Superior de Cualificaciones Profesionales S.A.U



## CURSOS ONLINE GRATUITOS 2020

Formación 100% Subvencionada



Sector: SERVICIOS DIVERSOS

## Curso Aplicación de la Ley de Dependencia Gratis

MÁS INFORMACIÓN EN: [www.cualifica2.es](http://www.cualifica2.es)

(+34) 958 050 208



## Curso Aplicación de la Ley de Dependencia Gratis

### Curso Aplicación de la Ley de Dependencia Gratis



DURACIÓN:  
15 horas



MODALIDAD:  
Online



PRECIO:  
Gratis



TITULACIÓN:  
Oficial

SECTOR:

SERVICIOS DIVERSOS



Especialízate como profesional en tu sector



**100% gratuita**

Formación 100% gratuita prioritariamente para empleados y autónomos



**Avalada por el SEPE**

Titulación avalada por el Ministerio de Trabajo y por el Servicio Público de Empleo Estatal (SEPE).



**No consume créditos formativos**

No tienes la necesidad de informar a tu empresa ya que no consume créditos formativos.



**180 horas de formación**

Puedes realizar hasta 180 horas de formación con un máximo de 3 cursos o un curso cuyas horas superen las 180 establecidas en convocatoria.

## DESCRIPCIÓN

La dependencia personal hace referencia a la incapacidad funcional para el desarrollo de actividades de la vida cotidiana y la necesidad de poseer una ayuda para la ejecución de estas. En este caso, es de vital importancia conocer todo lo que abarca la aplicación de la ley de la dependencia: el marco de referencia, el procedimiento y tramitación para la solicitud, la obtención de las prestaciones que otorga la ley, etc. ¿Quieres complementar tus estudios especializándote en ese ámbito? ¡Apúntate al Curso Aplicación de la Ley de la Dependencia!

## Curso Aplicación de la Ley de Dependencia Gratis

### OBJETIVOS

Estudiar el marco de referencia para la aplicación de la Ley 39/2006 de Promoción de la Autonomía Personal y Atención a personas en situación de dependencia.

Conocer los conceptos fundamentales acerca del procedimiento y la tramitación para la solicitud y la obtención de las prestaciones.

Ser consciente de lo que conlleva el cargo de cuidador familiar, profundizando en las labores, obligaciones, etc.

### PARA QUE TE PREPARA

Con el Curso Aplicación de la Ley de la Dependencia el alumno será capaz de entender la ley de la dependencia ya que tendrá los conocimientos y habilidades necesarias para ello. Sabrá como obtener las prestaciones que ofrece la ley a través de su solicitud y qué baremos se usan para valorarla. También, tendrá constancia de los requisitos que se exigen para acceder al cargo de cuidador, las funciones y mucho más.

### SALIDAS LABORALES

Una vez finalizado el Curso Aplicación de la Ley de la Dependencia los alumnos estarán dotados de las competencias, conocimientos y habilidades necesarias para desempeñar labores como cuidador de personas en situación de dependencia, auxiliar responsable de residentes y personas con discapacidad, auxiliar de ayuda a domicilio, asistente personal, etc.

### TITULACIÓN

Titulación de SSCG006PO APLICACIÓN DE LA LEY DE LA DEPENDENCIA (SECTOR: SERVICIOS DIVERSOS) con 15 horas expedida por la Administración Pública

EXPIDE LA SIGUIENTE TITULACIÓN

**NOMBRE DEL ALUMNO/A**  
con D.N.I. XX.XXX.XXXX-E ha superado los estudios correspondientes de

**NOMBRE DE LA ESPECIALIDAD FORMATIVA**

celebrado en Granada del XX/XX/20XX al XX/XX/20XX, con una duración de X horas, realizadas en modalidad Teleformación.  
Organizado por NOMBRE DEL CENTRO, entidad agrupada con número de Expediente FXXXXXXAA, perteneciente al plan de formación de Acciones realizadas en el marco de la Resolución de 18 de enero de 2019, del Servicio Público de Empleo Estatal por la que se aprueba la convocatoria del año 2019 para la concesión de subvenciones públicas para la ejecución de planes de formación de ámbito estatal dirigido prioritariamente a las personas ocupadas.

Con una calificación de CALIFICACIÓN

Y para que conste expido la presente TITULACIÓN en Granada, a X de MES de 20XX

La dirección General E/La interesado/a

NOMBRE DEL DIRECTOR Sello NOMBRE DEL ALUMNO/A



## TEMARIO

### UNIDAD DIDÁCTICA 1. MARCO DE REFERENCIA PARA LA APLICACIÓN DE LA LEY 39/2006 DE PROMOCIÓN DE LA AUTONOMÍA PERSONAL Y ATENCIÓN A PERSONAS EN SITUACIÓN DE DEPENDENCIA.

1. Normativa relacionada con la "Discapacidad" y la "Dependencia"
2. Conceptos básicos
3. Destinatarios
4. Relaciones entre las Administraciones y cambios de residencia

### UNIDAD DIDÁCTICA 2. PROCEDIMIENTO Y TRAMITACIÓN PARA LA SOLICITUD Y OBTENCIÓN DE LAS PRESTACIONES QUE OTORGA LA LEY.

1. Solicitud de la valoración: Fases y trámites
2. Valoración de la situación de dependencia y baremo a utilizar
3. Prestaciones del Sistema de Autonomía y Atención a la Dependencia (SAAD): Servicios, centros y ayudas económicas

### UNIDAD DIDÁCTICA 3. LOS CUIDADORES.

1. Concepto y requisitos
2. Situación profesional de los cuidadores

## REQUISITOS DE ACCESO

Para la realización del Curso SEPE SSCG006PO APLICACIÓN DE LA LEY DE LA DEPENDENCIA (SECTOR: SERVICIOS DIVERSOS) el requisito principal es ser Trabajador del Sector Servicios Diversos.

## METODOLOGÍA

Entre el material entregado en este curso se adjunta un documento llamado Guía del Alumno dónde aparece un horario de tutorías telefónicas y una dirección de e-mail dónde podrá enviar sus consultas, dudas y ejercicios. La metodología a seguir es ir avanzando a lo largo del itinerario de aprendizaje online, que cuenta con una serie de temas y ejercicios. Para su evaluación, el alumno/a deberá completar todos los ejercicios propuestos en el curso. La titulación será remitida al alumno/a por correo una vez se haya comprobado que ha completado el itinerario de aprendizaje satisfactoriamente.

## FICHA MATRICULACIÓN

Para poder formalizar la solicitud de inscripción en este curso debe completar sus datos de registro. Para ello rellene y envíenos el formulario de solicitud de participación en pdf que le presentamos continuación:



## Curso Aplicación de la Ley de Dependencia Gratis

Solicitud de Participación

